

2024年2月27日

報道関係各位

京成バス株式会社  
三井住友カード株式会社  
株式会社ジェーシービー  
株式会社小田原機器  
QUADRAC株式会社  
株式会社千葉銀行

## 京成バスでクレジットカード等の タッチ決済による乗車サービスを開始します ～「東京ディズニーリゾート®」線・羽田空港線などで順次サービス開始～

京成バス株式会社（本社：千葉県市川市、代表取締役社長：齋藤 隆）、三井住友カード株式会社（本社：東京都江東区、代表取締役社長：大西 幸彦）、株式会社ジェーシービー（本社：東京都港区、代表取締役兼執行役員社長：二重 孝好）、株式会社小田原機器（本社：神奈川県小田原市、代表取締役：丸山 明義）、QUADRAC株式会社（本社：東京都港区、代表取締役社長：高田 昌幸）、株式会社千葉銀行（本店：千葉県千葉市、頭取：米本 努）は、2024年3月1日より、京成バス株式会社が運行する高速バスの対象路線で、三井住友カードが提供する公共交通機関向けソリューション「ステラstera トランジットtransit」を活用したタッチ決済対応のカード（クレジット、デビット、プリペイド）や、同カードが設定されたスマートフォン等による乗車サービスを開始することについて、以下の通りお知らせします。



【京成バスが運行する 高速バス】

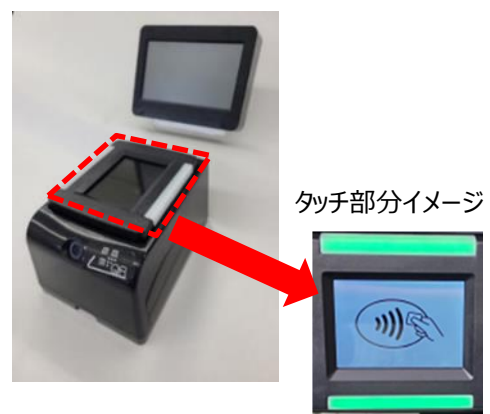

【決済端末イメージ】

クレジットカード等のタッチ決済による乗車では、ICカードへのチャージが不要となり、お客様がお持ちのタッチ決済対応のカードや同カードが設定されたスマートフォン等を、新たに乗車口付近に設置する専用のリーダーにタッチすることでご乗車いただけます。通勤などで日常的に利用される方に加えて、レジャーや旅行で利用される方、訪日外国人の方など、幅広いお客様に、より便利で快適な乗車サービスを提供してまいります。

詳細は次ページ以降のとおりです。

## タッチ決済による乗車サービスについて

### ■乗車方法

お手持ちのタッチ決済対応のカード（クレジット・デビット・プリペイド）や、同カードが設定されたスマートフォン等を、乗車時または降車時に専用リーダーにタッチすることで、そのまま乗車いただけます。

※1回のお支払いが一定金額を超える場合はバス車内での決済が出来ませんのでご注意ください。

### ■開始時期

2024年3月1日（金）

### ■対象路線

対象路線	備考
「東京ディズニーリゾート®」線 ・横浜駅東口～「東京ディズニーリゾート®」線 ・川崎駅・蒲田駅～「東京ディズニーリゾート®」線 ・武蔵浦和駅・池袋駅「東京ディズニーリゾート®」線	双方向利用可能
羽田空港線 ・船橋駅・西船橋駅～羽田空港線	羽田空港行のみ (羽田空港発は不可)

### ■ご利用いただける決済ブランド

Visa、JCB、American Express、Diners Club、Discover、銀聯

※Mastercard®については、今後追加予定

### ■各社役割

京成バス株式会社	バスの運行、システム運用
三井住友カード株式会社	キャッシュレス決済の導入支援、“stera transit”プラットフォームの提供 Visa、銀聯のタッチ決済に関する導入支援・認知プロモーション
株式会社ジェーシービー	キャッシュレス決済の導入支援、JCB および American Express、Diners Club、Discover のタッチ決済に関するソリューションの提供、認知プロモーション
株式会社小田原機器	キャッシュレス決済システム、機器の開発・提供
QUADRAC 株式会社	交通事業者向け決済および認証に関する SaaS 型プラットフォーム“Q-move”の提供
株式会社千葉銀行	TSUBASA ちばぎん Visa デビットカード等のタッチ決済に関する認知プロモーション

以上

### 【参考1】タッチ決済について

タッチ決済は、国内外で展開されている国際標準のセキュリティ認証技術を活用した決済方法です。対応の端末にタッチ決済対応のカード（クレジット・デビット・プリペイド）または、同カードが設定されたスマートフォン等をタッチするだけで、サインも暗証番号の入力も不要（※）で、スピーディーかつ安心・安全にお支払いが完了します。ご利用頂ける店舗は、コンビニエンスストア、ファストフードレストラン、スーパー、飲食店、ドラッグストア、書店、百貨店、商業施設等の店舗だけでなく、公共交通機関への導入も進むなど、日常生活における利用シーンがますます拡大しています。

※一定金額を超えるお支払いは、カードを専用の端末へ挿入し暗証番号を入力するか、サインによる本人確認が必要となります。



### 【参考2】stera transit について



決済プラットフォーム「stera」は、キャッシュレス導入に際した課題を解決するため、三井住友カード株式会社が、GMO ペイメントゲートウェイ株式会社・GMO フィナンシャルゲート株式会社および Visa と共同で構築した事業者向け決済プラットフォームです。「stera transit」は、「stera」の決済プラットフォームと国際ブランドの非接触決済「タッチ決済」を活用した公共交通機関向けソリューションです。現金・事前チャージの必要がないという消費者の「利便性向上」に加え、「感染症予防対策」「インバウンド受け入れ環境の整備」「地域のキャッシュレス決済促進」など、交通分野にとどまらない幅広い効果も期待されます。また、「stera transit」の技術は、MaaS やスマートシティの認証基盤としても活用できます。今後も、全国各地で導入を予定しております。

### 【参考3】タッチ決済履歴確認方法

交通事業者向け決済及び認証のプラットフォームを提供する QUADRAC 株式会社の Q-move サイト (<https://q-move.info/>) にアクセスいただき、「マイページ」の会員登録手続きの後ご確認いただけます。

<Q-move サイトのご利用イメージ>

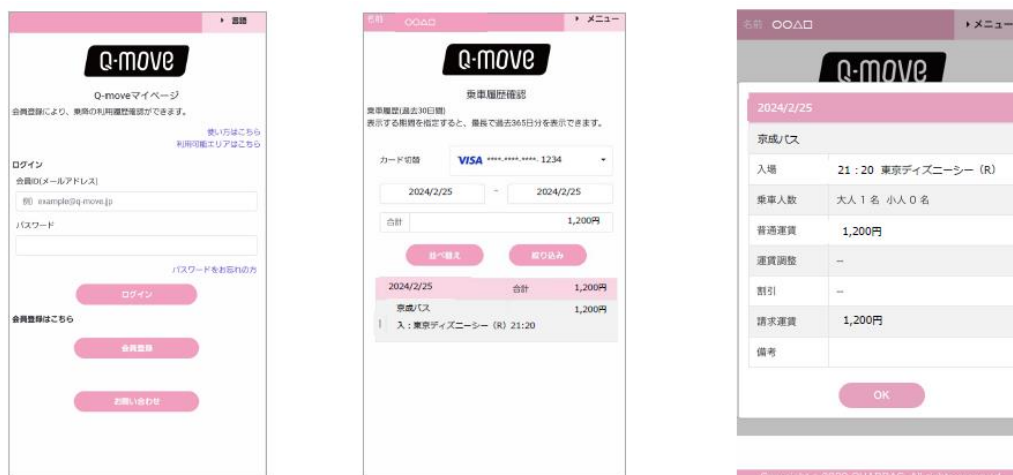

◆お問い合わせ先◆

- ・京成バス株式会社 総務課 TEL : 047-712-7339
- ・三井住友カード株式会社 経営企画部 広報室 TEL : 03-6365-0511
- ・株式会社ジェーシービー 広報部 TEL : 03-5778-8353
- ・株式会社小田原機器 営業部 TEL : 0465-23-1264
- ・QUADRAC 株式会社 企画部 TEL : 03-6455-4830
- ・株式会社千葉銀行 カード事業部 TEL : 043-301-8254